

RUTA HACIA LA RESILIENCIA

Guía de herramientas para la adaptación
comunitaria al cambio climático

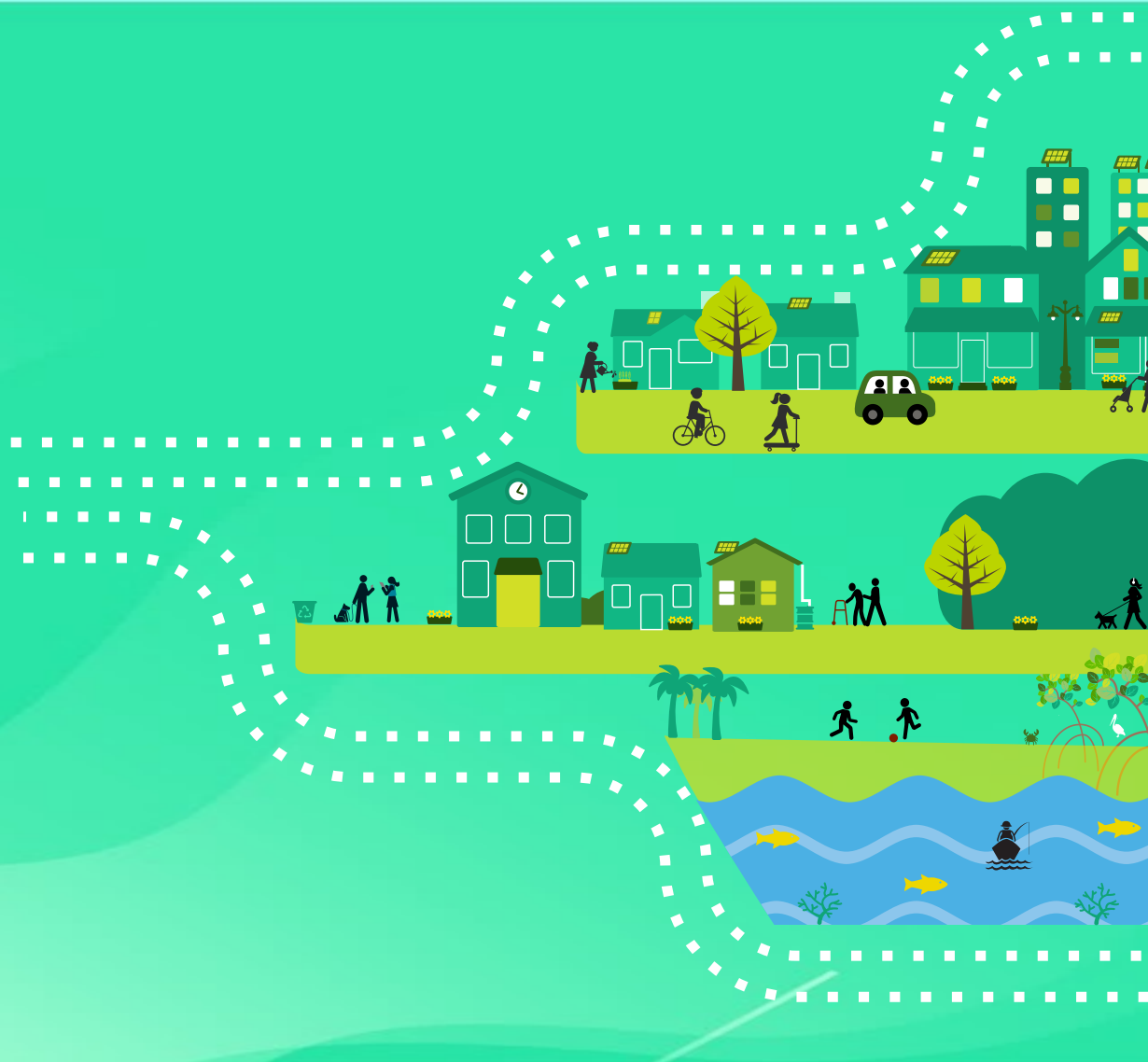

Plan. Wanda I. Crespo Acevedo
Climate Adaptation Program Specialist
Presentada en la IX Cumbre del Consejo de Cambio Climático

17 de marzo de 2022



En apoyo a:

CONTENIDO



01 Traslundo del
proyecto

02 Metodología

03 ¿Qué es la
Guía?

04 Contenido de
la Guía

05 Productos
relacionados

TRASFONDO

2015

Estrategias de adaptación a nivel de país, municipio, comunidad y hogar.

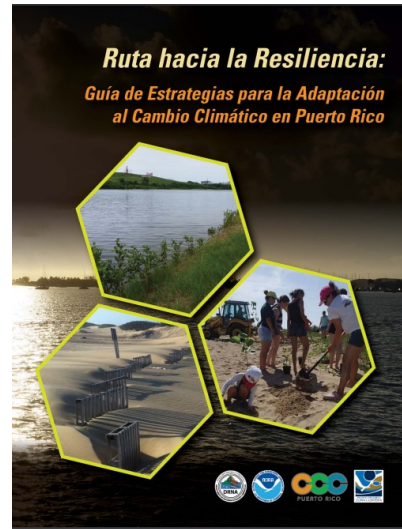

2021

Herramientas para fortalecer la resiliencia desde la comunidad.



“ La resiliencia implica aprender lecciones de un evento disruptivo y adoptar enfoques adaptativos y transformadores que lleven a una evolución incremental del sistema a largo plazo. ”

Sharifi, 2016

METODOLOGÍA

1 INVESTIGACIÓN

- Revisión de literatura
- Fuentes primarias

11

Municipios
entrevistados

70

OSFL
encuestadas

Propósito:

- Conocer sus experiencias con las comunidades
- Identificar herramientas y métodos de divulgación apropiados

2 DESARROLLO DE MATERIALES

- Herramientas
- Videos
- Página Web

DIVULGACIÓN

205

- Envío a 14,000 OSFL
- 78 municipios

¿QUÉ ES LA GUÍA?

Contiene un conjunto de **herramientas** para apoyar y fortalecer a las comunidades en sus procesos de adaptación al cambio climático.

¿Qué tipo de herramientas contiene la Guía?

- ✓ Actividades
- ✓ Ejercicios
- ✓ Ideas
- ✓ Recursos adicionales

Ejemplo del tipo de herramienta



FICHA 4.1- PARA IDENTIFICAR LAS POBLACIONES VULNERABLES EN NUESTRA COMUNIDAD

Personas con condiciones especiales de salud		Personas con condiciones socioeconómicas u otras	
Condición de salud mental	[]	Personas de edad avanzada viviendo solas	[]
Personas con condiciones médicas que limitan su movilidad	[]	Mujeres solas jefas de hogar con niños	[]
Personas encamadas	[]	Hombres solos jefes de hogar con niños	[]
Condiciones asociadas a limitaciones en la visión: ciego total, ciego parcial	[]	Personas sin hogar	[]
Personas sordas o con dificultad para escuchar	[]	Desempleado(as)	[]
Enfermedades respiratorias (ej. asma, pulmonía, bronquitis)	[]	Personas que no hablan/entiendan español	[]
Enfermedades cardiovasculares (ej. angina de pecho, alta presión, cardiomiopatías)	[]	Puede añadir otros factores asociados a las condiciones socioeconómicas:	
Enfermedades renales	[]		
Enfermedades de la piel	[]		
Diabetes (tipo 1)			
Diabetes (tipo 2)			
Embarazadas			
Puede añadir otras condiciones asociadas a la salud:			

¿QUIÉNES PUEDEN USAR ESTA GUÍA?

- ✓ Liderato comunitario yo/o residentes con interés de fortalecer la capacidad de adaptación de sus comunidades
- ✓ Municipios
- ✓ Organizaciones sin fines de lucro que proveen servicios a las comunidades.

CARACTERÍSTICAS DE LA GUÍA

La adaptación comunitaria se centra en potenciar la **autonomía** de la comunidad y adopta el **contexto**, la **cultura**, el **conocimiento**, la **capacidad de actuación** y las **preferencias** de las comunidades (IPCC, 2018).

Se enfoca en la participación y en la colaboración.

Reconoce que hay relaciones y escalas de gobernanza que afectan a las comunidades.

Utiliza el conocimiento local.

Es un proceso iterativo.

¿Quién se nos está quedando sin participar?



CONTENIDO DE LA GUÍA

Se divide en cuatro módulos:

INFORMADA

1

- Conocemos los peligros naturales y efectos del cambio climático que pueden afectar la comunidad
- Conocemos cuán resiliente es la comunidad

APOYADA

3

- Conocemos las organizaciones que proveen servicios a la comunidad

ORGANIZADA

2

- Identificamos y organizamos los recursos disponibles en la comunidad
- Conocemos las poblaciones vulnerables dentro de la comunidad

ACCESO A SERVICIOS & OPORTUNIDADES

4

- Preparamos un plan de acción para la adaptación comunitaria
- Participamos para tener acceso a los recursos para la adaptación

PLAN DE ACCIÓN



EJERCICIO 1

Identificamos que todos los grupos de interés dentro de nuestra comunidad estén representados



EJERCICIO 2

Organizamos la lista de individuos y grupos de interés para la adaptación de nuestra comunidad y los métodos de comunicación preferidos para cada uno. Luego, convocamos una reunión para iniciar el desarrollo del plan de acción.



EJERCICIO 3

Repasamos y documentamos los peligros naturales y efectos del cambio climático que afectan a nuestra comunidad y también cómo nos afectan ahora o en el futuro.



EJERCICIO 4

Identificamos las metas del plan y lo que deseamos alcanzar como comunidad.



EJERCICIO 5

Identificamos y seleccionamos las acciones para la adaptación que deseamos trabajar.



EJERCICIO 6

Escribimos nuestro plan de acción y damos a conocer el mismo. ¡También, celebramos nuestros logros!

DOCUMENTO SENCILLO

FICHA 6-7. MODELO PARA EL PLAN DE ACCIÓN PARA LA COMUNIDAD: [ESCRIBA NOMBRE DE SU COMUNIDAD]

Metodología: ¿Cómo se hizo el plan?	<ul style="list-style-type: none">▪ <i>Ejemplo: Tres reuniones comunitarias, con 150 participantes. Desarrollo de una página de Facebook para intercambiar información.</i>▪ <i>Primera reunión- Propósito: Presentar el grupo de trabajo y el plan de trabajo, conocer quienes interesan participar...</i>▪ <i>Segunda reunión...</i>
Descripción de los peligros naturales y efectos climáticos que impactan a la comunidad	<ul style="list-style-type: none">▪ <i>Marejada ciclónica y oleaje fuerte</i>▪ <i>Erosión costera</i>▪ <i>Aumento en el nivel del mar</i>
Poblaciones o estructuras que están siendo afectadas o podrían ser impactadas por los peligros naturales o efectos climáticos	<ul style="list-style-type: none">▪ <i>La calle X de la comunidad "Jardín" se inunda por la marejada.</i>▪ <i>En los mapas se ve que la calle X que lleva a la villa pesquera está en el área de aumento en el nivel del mar y de erosión costera a futuro</i>▪ <i>Los pescadores de la comunidad dicen que el mar se mete en la carretera cuando hay marejadas fuertes y se cierra el paso a la villa y a los negocios</i>
Metas del plan	<ul style="list-style-type: none">▪ <i>Lograr que los negocios de la comunidad estén seguros</i>
Acciones seleccionadas	<ul style="list-style-type: none">▪ <i>Crear más dunas en la playa y sembrar vegetación</i>
¿Cómo se van a implementar las acciones?	<ul style="list-style-type: none">▪ <i>Recursos económicos: Propuesta de la Fundación X</i>▪ <i>Recursos humanos:</i><ul style="list-style-type: none">▪ <i>Preparar la propuesta- Pablo- Municipio</i>▪ <i>Cartas de apoyo- Laura</i>▪ <i>Permisos necesarios</i><ul style="list-style-type: none">▪ <i>El funcionario del DRNA</i>▪ <i>Pasos adicionales para lograrlo</i><ul style="list-style-type: none">▪ <i>Coordinar las brigadas- Luisa</i>

CO-BENEFICIOS

- ✓ Oportunidad de alinear las estrategias de **adaptación** con otros esfuerzos que buscan la resiliencia, permite atender múltiples necesidades, como la **reducción de riesgos y el desarrollo sostenible**.

Actividad 7.1. ¿Cómo podemos participar en los procesos gubernamentales que afectan a nuestra comunidad?

TIPO DE PLAN

PROPÓSITO DEL PLAN

¿CÓMO SE INCORPORA A LA CIUDADANÍA?

OFICINA EN EL MUNICIPIO QUE LO TRABAJA

SE PREPARA O REVIS A CADA...

¿CÓMO MI COMUNIDAD PUEDE PARTICIPAR?

FICHA 7-2. CARTA MODELO PARA ENVIAR COMENTARIOS Y PARTICIPAR EN PROCESOS DE CONSULTA PÚBLICA

Fecha:

Atención a:

(Escribir el nombre de la persona, municipio o entidad a la que se envía la comunicación.)

Esta comunicación es en referencia a: *(Indicar el nombre del plan, documento, proyecto o proceso para el cual se envían comentarios.)*

Estamos de acuerdo o complacidos con: *(Podría indicar algunos aspectos que usted entiende que sean positivos del plan o proceso o manifestar su agradecimiento por la oportunidad de proveer comentarios.)*

Nos preocupa: *(Puede utilizar los resultados de la ficha 6-2 o 6-7 para describir brevemente los aspectos de preocupación que están asociados al tema del plan que se discute.)*

Propuestas de nuestra comunidad: *(Puede utilizar los resultados de la ficha 6-6 o 6-7 para describir las acciones para la adaptación que podrían ser consideradas en el desarrollo del plan, documento, proyecto o proceso que está siendo discutido.)*

La comunidad ____ ha estado trabajando para fortalecer su capacidad de adaptación y resiliencia ante los efectos del cambio climático. Como parte de este esfuerzo, hemos identificado las siguientes acciones que deberían considerarse o que son elegibles bajo _____.

De tener alguna duda o necesitar información adicional sobre este asunto puede comunicarse con: *(Puede incluir el nombre del líder o representante de la comunidad que pueda proveer información adicional o clarificar dudas sobre las acciones presentadas.)*

Guía

- Guía en pdf
- Fichas MS word
- Glosario

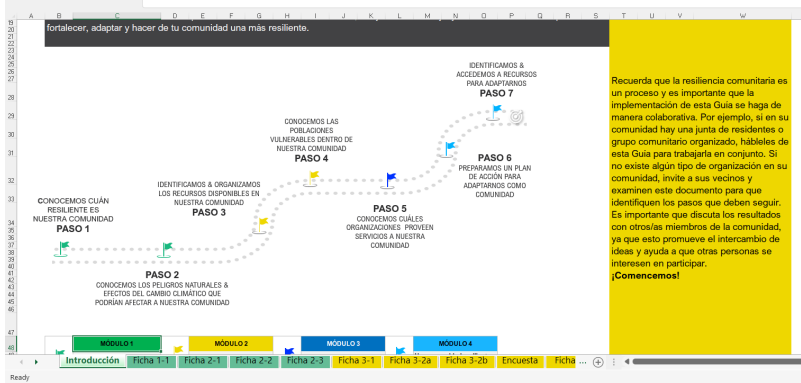

Excel



Página web

- Sencilla y fácil de navegar

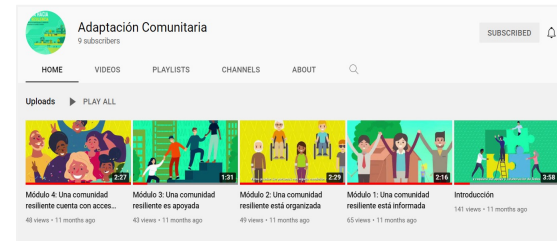

Videos

- Cuatro videos instruccionales
- Duración corta



PRODUCTOS

Visite: adaptacioncomunitaria.com

adaptacioncomunitaria.com

<https://www.drna.pr.gov/noticias/guia-adaptacion-comunitaria/>

Preguntas:

Wanda I. Crespo Acevedo
Climate Adaptation Program Specialist

wcespo@lynker.com

En apoyo a:

