



P.E.C.E.S.

Educación y Desarrollo Empresarial Comunitario.
JUNTOS LOGRAMOS MÁS.





QUIÉNES SOMOS

Programa de Educación Comunal de Entrega y Servicio (P.E.C.E.S., Inc.) es una organización de base comunitaria, sin fines de lucro, 501c3, fundada en 1985, enfocada en el desarrollo social, económico y educativo de las comunidades marginadas en el este de Puerto Rico. Nuestra meta es propiciar líderes capaces de servir a sus comunidades. Trabajamos para que nuestros participantes se inserten en los procesos comunitarios, y que se conviertan en los protagonistas de su propia transformación.



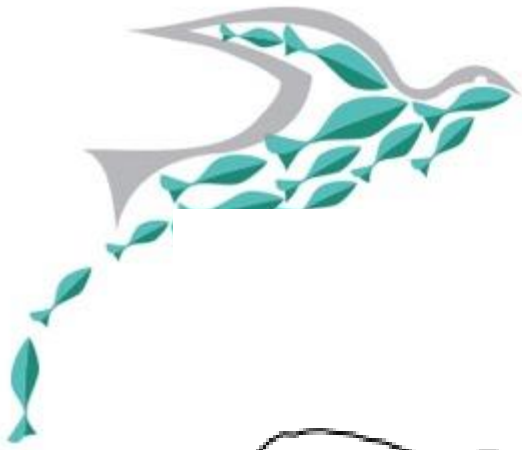

A QUIÉNES SERVIMOS



Tres ejes: Educación, Prevención,
Empresarismo



ALGUNOS DE NUESTROS PROGRAMAS



- Escuela Superior Alternativa
- Centro de Trabajo Social, Consejería y Servicios Sicológicos
- Servicios de liderazgo juvenil comunitario
- CADECC





Fuimos zona de alto impacto de vientos y marejada ciclónica; con sectores inundables por varios cuerpos de agua a nuestro alrededor.

septiembre 2017: Huracanes Irma y María



Su embate fue duro, pero no minó nuestro espíritu.



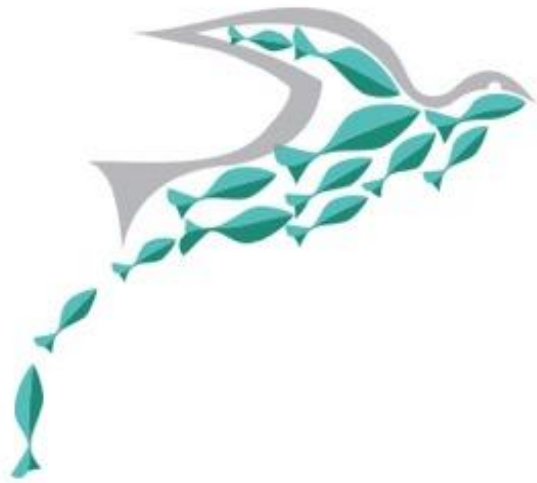

Creado para atender las necesidades de Punta Santiago, Humacao y la región oriental de Puerto Rico después de los huracanes Irma y María en septiembre de 2017.

- **Ayuda de emergencia:** distribución de ayuda de primera respuesta, como alimentos enlatados, agua y artículos de cuidado personal.
- **Protección de los derechos de la comunidad:** educación y apoyo sobre los derechos de los ciudadanos y consumidores en temas como seguros, hipotecas, pérdida de documentos personales y otros procesos legales.



- **Apoderamiento de la comunidad:** talleres y capacitación sobre manejo de emociones, preparación para emergencias, cómo reparar daños para la resiliencia de las viviendas, y otros temas.
- **Apoyo a la sostenibilidad y resiliencia a largo plazo:** facilitación de redes y alianzas para fuentes de energía renovables, planificación y reconstrucción sensatas; apoyo a empresarios locales en su recuperación; promoción para que la construcción, el trabajo social y otros servicios necesarios se busquen localmente y con proveedores que tengan en cuenta la solidaridad y la sostenibilidad al hacer negocios.





P.E.C.E.S.
Educación y Desarrollo Empresarial Comunitario.
JUNTOS LOGRAMOS MÁS.

**CENTRO DE
SOSTENIBILIDAD
COMUNITARIA**





Growth
PUERTO RICO
RECOVERY FUND
CNE

PE.C.E.S.
CENTRO DE ESTUDIOS Y SERVICIOS
SOCIALES Y LEGALES

CLÍNICA DE ASISTENCIA LEGAL

EN TU COMUNIDAD

- Asesoría sobre reclamos de FISA
- Problemas de Utilidad
- Servicio de Arbitraje gratuito

Fecha: 12 de diciembre de 2017

Lugar: P.E.C.E.S, Punta Santiago

Hora: 11:00 am - 2:00 pm

VEN. ORIENTATE. PARTICIPA.
TRAJE TU ID CON FOTO Y DOCUMENTOS.

Liberty | iee! | [Logos]



La #RutaSolidariaFord llega a Humacao y estará ofreciendo suministros, agua, comida caliente, alimento para mascotas y servicios de salud primarios.

Lugar: Centro P.E.C.E.S.
Fecha: viernes, 1 de diciembre de 2017
Hora: 11:00 am - 2:00 pm



Hola Amigos de la Playa!
Aqui les envio los dukes que
recogi en Halloween para
ustedes desde Pennsylvania!
Disfrutenlos, Axel.:





ETAPA DE EMERGENCIA – SEP/OCT 2017



PRIMERA AYUDA A SOBRE
10,000 PERSONAS
(el doble de los residentes de Punta Santiago):



COMIDA, CLÍNICAS DE SALUD, SERVICIOS MÉDICOS EN EL HOGAR, SERVICIOS SOCIALES Y PSICOLÓGICOS, ENTRE OTROS.



SERVICIOS Y ARTÍCULOS PARA
20+ COMUNIDADES EN HUMACAO
Y PERSONAS QUE HAN LLEGADO DE 8+ PUEBLOS

(DESDE NAGUABO Y LAS PIEDRAS A CAGUAS Y SALINAS), QUE SE ENTERAN DE P.E.C.E.S. SEGÚN SE RIEGA LA VOZ.



NUESTRA ESCUELA ALTERNATIVA
ESTÁ ABIERTA
(SIN ENERGÍA ELÉCTRICA)



DISTRIBUCIÓN DE UNAS
100,000 LIBRAS

ALIMENTO (CALIENTE Y ENLATADO/SECO), AGUA EMBOTELLADA, ARTÍCULOS DE HIGIENE PERSONAL, ARTÍCULOS DE LIMPIEZA DEL HOGAR, ROPA.

¿LO PRÓXIMO?

CONSEGUIR CAMAS, HERRAMIENTAS Y MATERIALES DE CONSTRUCCIÓN. INSTALAR UNA PLANTA SOLAR DE PURIFICACIÓN DE AGUA. INSTALAR UN GENERADOR ELÉCTRICO. TRABAJAR CON LA COMUNIDAD PARA DEFINIR JUNTOS LOS PRÓXIMOS PASOS DE SU RECONSTRUCCIÓN DESDE LA SOSTENIBILIDAD Y EL DESARROLLO SOLIDARIO. Y MÁS.



P.E.C.E.S.

Educación y Desarrollo Empresarial Comunitario.
JUNTOS LOGRAMOS MÁS.





QUÉ FUNCIONÓ

- **El modelo de servicio probado**
 - Líderes de la propia comunidad trabajando para su comunidad
- **Las alianzas**
 - Relaciones sólidas previas con los sectores público/privado/organizaciones afines del tercer sector (iglesias, fundaciones, pares)
- **La cercanía a la comunidad**
 - Conocer sus nombres, su composición, entender sus necesidades
- **El compromiso y flexibilidad del equipo de P.E.C.E.S.**
 - Se reportaron tan pronto fueron llamados a colaborar con la organización y la comunidad
 - Habilitamos espacios alternos para hacer nuestro trabajo





CUÁLES FUERON LOS RETOS

- **La falta de servicios básicos**

- Accesos limitados, retraso en la recuperación de los sistemas de infraestructura del país (telecomunicaciones, agua, luz, servicios de salud). Toda gestión tomaba más tiempo.

- **Pérdidas y daños a las instalaciones de la organización**

- Y a las propiedades de nuestro personal (atender sus necesidades inmediatas para poder apoyar a la comunidad)

- **La necesidad de cumplir con los compromisos de las propuestas activas**

- Trabajamos paralelamente ambos esfuerzos, para cumplir con los compromisos programáticos en los tiempos estipulados
- 



LO QUE LOGRAMOS EN DOS TRIMESTRES, GRACIAS A NUESTROS AMIGOS:



OCT-DIC	ENE-MAR	TOTAL
13,700	12,200	25,900



45,400	36,200	81,700
---------------	---------------	---------------



VOLUNTARIOS

OCT-DIC	300
ENE-MAR	200
TOTAL	500



MUNICIPIOS IMPACTADOS

OCT-DIC	13
ENE-MAR	16

COMUNIDADES

OCT-DIC	20
ENE-MAR	40

INVERSIÓN APROXIMADA



OCT-DEC	\$639,000
JAN-MAR	\$899,000
TOTAL	\$1,538,000



FAMILIAS IMPACTADAS EN 12 ACTIVIDADES

OCT-DIC	ENE-MAR	TOTAL
56	316	372



JUNTOS LOGRAMOS MÁS





Compartimos nuestras historias



En la ayuda mutua se encuentran soluciones a la adversidad.

Un puente a la nueva construcción del país

Estamos en solidaridad con todo el dolor que ha provocado el impactante huracán María en todo Puerto Rico. De manera particular el impacto ha sido bien desolador en Humacao, Yabucoa y el área este, donde vivo.

La devastación es algo trágico, la pérdida masiva de los árboles, las casas destruidas, el dolor de nuestras comunidades más vulnerables es terrible.

Como el área es de bastante pobreza, se han perdido una gran cantidad de techos en muchas viviendas que representan a la larga en quedarse sin nada.

La entrada del mar a zonas inundables ha provocado también daños severos por las aguas.

Prácticamente han perdido todos sus muebles, ropa y pertenencias, todo salvo las paredes de sus casas.

La otra tragedia es que una vez se reportan a sus empresas, lo que reciben son cartas de cesantías hasta nuevo aviso.

Se suman así más problemas económicos, para complicar el panorama del diario vivir.

Así es muy fuerte levantarse cada día y ver el impacto que esta emergencia provoca en el estado

américo de la gente. En términos de los recursos para la recuperación se han recibido muy pocos hasta ahora. Pero debe destacarse que la gente se ha unido como buenos vecinos, colaborando unos con otros, compartiendo alimentos, esfuerzos, los pocos recursos que tienen.

Ha sido un espacio de colaboración que previamente no se veía y ha sido ahora de gran beneficio.

Creo que va a ser un puente para lo que será en el futuro la nueva construcción de nuestro país, de manera solidaria y mirándonos unos a otros como hermanos en colaboración.

Es importante que las gentes hallen un punto de encuentro para considerar las ayudas como son las organizaciones sin fines de lucro de base comunitaria, como la que yo represento en Humacao. No perdamos la esperanza de que luego de la tormenta, llega la luz del sol que nos muestra senderos para hacernos más fuertes como comunidades y como país.

José Javier Osquendo
Presidente de PECEs,
Humacao

El Nuevo Día

FLASH Víctor Sánchez Castro accede al pasaje y la salida del avión Directo a María

HEGOCIOS Comercio electrónico como antídoto a María

CRÓNICA Donde terminan los techos que el ciclón se llevó

DEPORTES El tiempo para patinar en Olinda y Nueva York en 2018

PUERTO RICO HOY Benito Sánchez pide acabar contrato de Altamir

EL NUEVO DÍA SÁBADO

El tercer sector al rescate de Puerto Rico

El trabajo de las organizaciones sin fines de lucro en la isla ha sido vital para la ayuda de emergencia que han recibido miles de familias impactadas por el golpe del huracán María

OTROS TÍTULOS: \$4239V, \$4753H, \$3779K, \$3639N, \$49736, \$9143

El Nuevo Día

26 / PUERTO RICO HOY

LA PRIMERA AYUDA DEL NECESITADO

Un sector decidido a transformar a Puerto Rico

Se está en un momento crítico de la historia de las familias vulnerables que les permiten subsistir sus pocos recursos y el pago de nómina

Ayuda tras el paso de María

MILES DE AYUDAS CONTEMPORÁNEAS

BOO DE FUNDACIONES DE PUERTO RICO

LA FUNDACIÓN DE ALICIA

CELEBRAN LOS 100 AÑOS DE LA UNIÓN

El Nuevo Día

Alimenta la gente de su pueblo

Además, Liv-Manuel Miranda devota un segundo mural en Isla Alta

FLASH CULTURA / 55

"Yo voy a seguir gritando"

La muestra icónica y atemporal invita para organizaciones comunitarias

PUERTO RICO HOY / 27

FUNDACIONES DE PUERTO RICO

WITTENBERG BOYER ESCUELA

CRUZ ROJA AMERICANA

FUNDACIONES SANCOS

PECEs

FUNDACIONES MEDITERRANEA

Nonprofit Quarterly
The Power of Community: Relationships and Resilience in the Midst of Disaster

PECEs exemplifies how everything connects to everything else. The relationships are the enabling and linking mechanisms: the understanding of who is in the community, who needs extra support, and what matters most. That native understanding of the place you're in is critical in relief. The dynamics matter—and it'll matter in the rebuilding.

Read Here:
<https://nonprofitquarterly.org/2018/03/06/power-community-relationships-resilience-midst-disaster/>

El Nuevo Día

PUERTO RICO HOY / 27

AYUDA CON MÚLTIPLES RAMIFICACIONES

A pesar de sufrir serios daños en su sede, PECEs no defiere su labor social en el este

LA COMUNIDAD ESTÁ BIEN ACTIVA

La comunidad está bien activa en términos de solidaridad y de que se levanta para la región. Es una comunidad bien organizada, bien movida, bien organizada, bien movida, bien organizada, bien movida.

El Nuevo Día

16 / PUERTO RICO HOY

MILES DE PERSONAS IMPACTADAS

Ayuda con múltiples ramificaciones

A pesar de sufrir serios daños en su sede, PECEs no defiere su labor social en el este

LA COMUNIDAD ESTÁ BIEN ACTIVA

La comunidad está bien activa en términos de solidaridad y de que se levanta para la región. Es una comunidad bien organizada, bien movida, bien organizada, bien movida.



APRENDIZAJES PARA EL FUTURO

- Actualizar información más detallada de la comunidad
 - Conocer la composición familiar, sus limitaciones
- Conocer todavía más los riesgos y cómo prevenirlos
 - Educar sobre topografía, casa segura, preparación para desastres naturales y emergencias
- Establecer protocolos de difusión de información durante una emergencia
 - ¿Radio vs Altoparlantes?/¿Facebook vs TV?
- Acelerar la colaboración y cultivar la conexión
 - Identificar anticipadamente los recursos disponibles entre vecinos y cómo maximizarlos en la emergencia

